



Carte d'Information Personnelle

INFORMATIONS UTILES POUR LA SANTÉ DE :



Nom : _____

Prénom : _____

OÙ NOUS JOINDRE :

Adresse : _____

Tél. : _____

Tél. bureau : _____

Tél. portable : _____

SI VOUS NE POUVEZ PAS NOUS JOINDRE, CONTACTER :

Nom : _____

Adresse : _____

Tél. fixe : _____

Tél. portable : _____

CE QU'IL FAUT SURVEILLER :

En cas de crise, les signes habituels : _____

En attendant de l'aide, ce que vous devez faire :

- Parler calmement à l'enfant pour le rassurer.
- Ne rien mettre dans sa bouche, ne pas lui donner à boire, ne pas lui donner à manger.
- Retirer tout objet dangereux à proximité.
- Tourner l'enfant sur le côté.
- La survenue d'une seule crise n'est généralement pas dangereuse. Elle cesse habituellement spontanément.
- Si la crise dure plus de 5 minutes ou si une 2^e crise survient, appeler un médecin.





LES MÉDICAMENTS PRIS PAR L'ENFANT :

Nom du médicament - dose - heures : _____

Nom du médicament - dose - heures : _____

Nom du médicament - dose - heures : _____

Nom du médicament - dose - heures : _____

LES ACTIVITÉS DE L'ENFANT :

Activités habituelles autorisées : _____

Activités interdites : _____

CE QUI DÉCLENCHE SES CRISES :

AUTRES INFORMATIONS IMPORTANTES :

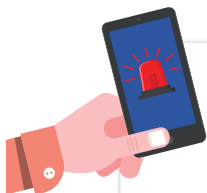

En cas d'urgence

Médecin habituel : _____

Tél. : _____

ou

Service hospitalier : _____

Tél. : _____

**Si la crise dure plus de 5 minutes, appeler un médecin
SAMU 15 • POMPIER 18 • EUROPE 112**

NOTRE ADRESSE : _____



Inspired by **patients.**
Driven by **science.**

Inspirés par les patients. Guidés par la science.

UCBCares[®]
Au service des patients

UCB Pharma SA, capital : 82.731.600 €, SIREN :
562 079 046, RCS Nanterre, siège social :
420 rue d'Estienne d'Orves - 92700 COLOMBES, France